BATISTA property

## Apartment | Porto de Mós

2 chambre(s)

**Ref: A392**

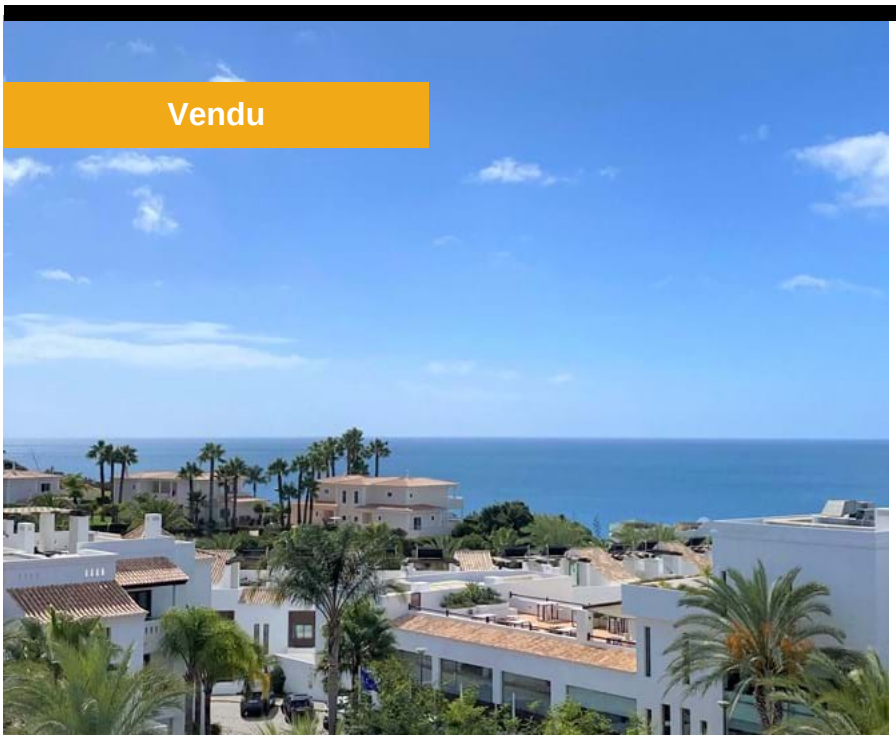


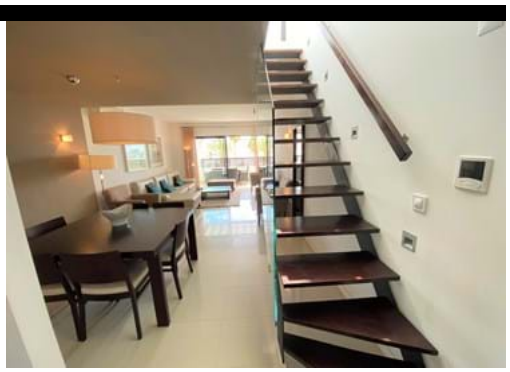

**495 000 €**

### Appartement de 2 Chambres au Dernier Étage avec une Incroyable vue Mer

Situé sur la belle plage de Porto de Mós, cet appartement est situé dans le célèbre complexe de Belmar entouré d'un environnement très détendu avec des jardins intérieurs et extérieurs exotiques et avec une passerelle menant directement à la plage.
La propriété a été finie à un niveau très élevé, comprenant un hall d'entrée moderne menant à un très grand salon / salle à manger avec accès à une belle terrasse orientée plein sud avec une vue imprenable sur la mer, une cuisine entièrement équipée, deux chambres doubles avec placards intégrées et deux salles de bains de bonne taille, dont une en suite.
Il y a aussi une grande terrasse privée sur le toit avec une vue à coupe le souffle sur la mer, idéale pour les bains de soleil et les repas en plein air avec les amis et la famille.
Il y a une place de parking attribuée et une zone de stockage dans le garage commun souterrain.
Autres caractéristiques comprennent : double vitrage, volets électriques, système d'aspiration centralisée, climatisation (chaud et froid), système d'entrée vidéo, sécurité incendie et alarme, système de surveillance et de contrôle de vidéosurveillance 24h/24 et 7j/7, services Internet, TV, panneaux solaires pour l'eau chaude et installations SPA (piscine intérieure, jacuzzi, sauna, bain turc et gymnase).

### DÉTAILS

**Rua José Ventura Neto Cabrita R/C Lote 1 Loja B 8600-774 Lagos**

**+ 351 282 043 679 [1] | www.batistaproperty.com**

[1] (Appel vers le réseau fixe national)

Surface de Construction: 96,3m2; Chambres(s): 2; Salle de Bains: 2; Construction: 2009; Chauffage; Climatisation; Piscine;