BATISTA property

Villa | Albardeira

4 chambre(s)

Ref: V404

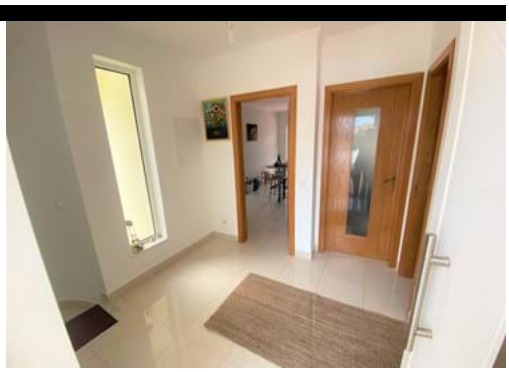

950 000 €

Villa de 4 Chambres Située à Albardeira à Quelques Minutes à Pied de la Plage de Meia Praia

Cette belle villa est située dans un quartier résidentiel de Lagos, à seulement quelques minutes à pied de la marina, du centre-ville et de la plage de Meia Praia.
La propriété ce réparti sur 2 niveaux plus un sous-sol/garage.
Au rez-de-chaussée le hall d'entrée mène à une cuisine ouverte entièrement équipée, un salon / salle à manger avec accès à la grande terrasse et à la piscine, une chambre ensuite avec placards encastrées et des toilettes pour invités.
Au premier étage, il y a trois chambres doubles, dont une ensuite et les deux autres partagent une salle de bain familiale. Toutes les chambres ont accès à une terrasse avec une belle vue dégagée sur le quartier.
Le sous-sol est spacieux, avec une pièce qui pourrait facilement être utilisée comme 5ème chambre avec une salle de bain privée, un garage et une buanderie.
L'espace extérieur est très accueillant avec une piscine et un jardin bien entretenu.
Il y a aussi une terrasse sur le toit avec vue sur la mer.
Cette propriété est parfaite comme résidence permanente ou comme résidence secondaire avec un revenu potentiel de location.

DÉTAILS

Rua José Ventura Neto Cabrita R/C Lote 1 Loja B 8600-774 Lagos

+ 351 282 043 679 [1] | www.batistaproperty.com

[1] (Appel vers le réseau fixe national)

Terrain: 500m2; Surface de Construction: 270m2; Chambres(s): 4; Salle de Bains: 4; Garage; Construction: 2004; Piscine;