Villa | Luz

2 chambre(s)

Ref: V407

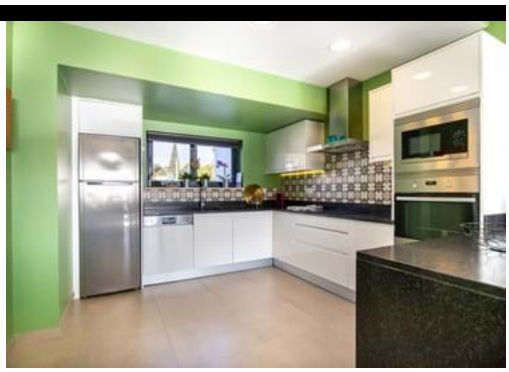

670 000 €

Belle Villa Jumelée Entièrement Rénovée avec une Vue Imprenable sur la mer Situé à Luz

Charmante villa mitoyenne, entièrement rénovée, située dans un emplacement privilégié à Luz, à quelques pas de la plage, des commerces et restant commerces.
La propriété se compose au rez-de-chaussée par un hall d'entrée, 2 chambres doubles avec placards encastrées, dont une avec une salle de bains ensuite et, une salle de bain familiale de bonne taille. La chambre principale donne sur une terrasse orientée plein sud.
Au niveau supérieur, vous trouverez une cuisine américaine entièrement équipée et un spacieux salon / salle à manger équipé d'une cheminée à bois avec accès à une grande terrasse avec de magnifiques vues sur la mer. Il y a également une buanderie à côté de la cuisine.
La villa à officiellement 3 chambres, cependant pendant les rénovations deux des chambres ont été converties en une seule, mais il est possible d'inverser ce changement.
A l'extérieur de la propriété, il y a une place de parking privée devant l'entrée principale.

DÉTAILS

Terrain: 120m2; Surface de Construction: 134,27m2; Chambres(s): 2; Salle de Bains: 2; Construction: 1974; Climatisation;

Rua José Ventura Neto Cabrita R/C Lote 1 Loja B 8600-774 Lagos

+ 351 282 043 679 [1] | www.batistaproperty.com

[1] (Appel vers le réseau fixe national)