BATISTA property

Apartment | Bensafrim e Barão de São João

2 chambre(s)

Ref: R145

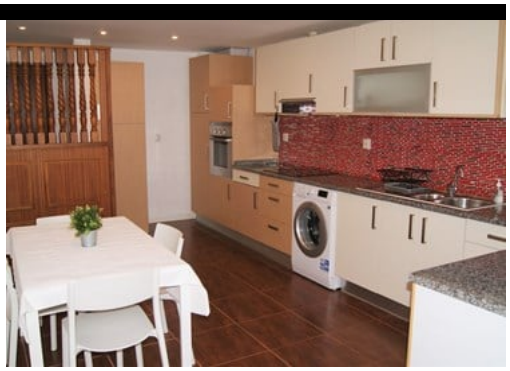

585 €

Appartement de 2 Chambres à Praia da Luz pour 4 personnes avec Vue Mer

Confortable appartement de deux chambres, à seulement 3 minutes à pied de la plage! Cet appartement récemment rénové est situé dans le village traditionnel et pittoresque de Luz et est idéal pour vos vacances en Algarve jusqu'á 4 personnes. Il se compose de deux chambres, une cuisine équipée et ouverte sur le salon qui offre une vue sur la mer et une salle de bains familiale.
Ici, vous vous sentirez comme chez vous avec toutes les commodités dont vous avez besoin à quelques pas. Une connexion Wi-Fi gratuite est disponible dans tout l'appartement. Vous aurez également accès au toit terrasse commune du bâtiment à partir de laquelle vous pourrez profiter d'une vue fantastique sur la mer et le village.
Les restaurants, magasins, une plage de sable doré incroyable, les gens locaux adorables rendront vos vacances encore plus spéciales!

DÉTAILS

Chambres(s): 2; Salle de Bains: 1;

Rua José Ventura Neto Cabrita R/C Lote 1 Loja B 8600-774 Lagos

+ 351 282 043 679 [1] | www.batistaproperty.com

[1] (Appel vers le réseau fixe national)