BATISTA property

Villa | Burgau

3 chambre(s)

Ref: V343

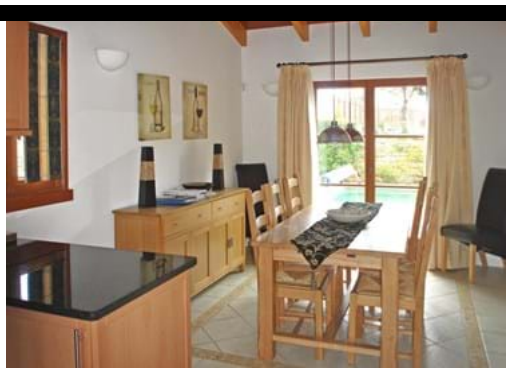

395 000 €

Belle Villa Jumelée avec Piscine

Situé au milieu d'arbres matures, avec une vue imprenable depuis le niveau supérieur, cette villa jumelée offre un hébergement spacieux de 3 chambres, avec un hall d'entrée à double hauteur, avec la cuisine et la salle à manger d'un côté, et le salon et une chambre avec salle de bains privative de l'autre. Les escaliers du couloir mènent à une passerelle en balustrade et à un balcon orienté sud. La passerelle continue à la chambre principale spacieuse avec salle de bains privative, et à la deuxième chambre avec salle de douche avec salle de douche et terrasse. Les portes-fenêtres du couloir et du salon mènent à la terrasse abritée du jardin sud avec sa piscine chauffée. L'allée permet un stationnement hors rue pour deux voitures.
La villa est construite selon les spécifications incomparables d'Alma Verde, économes en énergie, offrant un confort thermique toute l'année à faible coût énergétique.

DÉTAILS

Terrain: 451m2; Surface de Construction: 163,8m2; Chambres(s): 3; Salle de Bains: 3; Piscine;

Rua José Ventura Neto Cabrita R/C Lote 1 Loja B 8600-774 Lagos

+ 351 282 043 679 [1] | www.batistaproperty.com

[1] (Appel vers le réseau fixe national)