BATISTA property

Apartment | São Gonçalo de Lagos

1 chambre(s)

Ref: R184

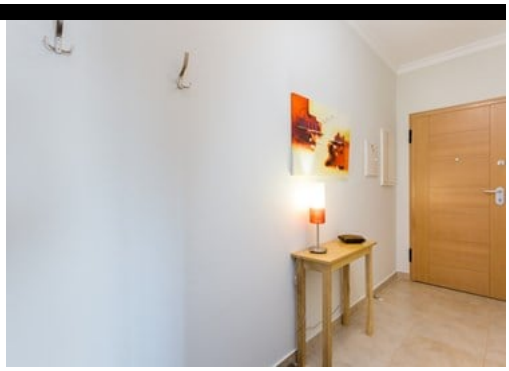

495 €

Appartement Palmeiras jusqu'à 2 Personnes

Situe à Lagos, a moins de 5 minutes à pied du centre historique, de la Marina, des plages et des commerces, cet appartement peut accueillir jusqu'á 2 personnes.

Il est composé d'une chambre double spacieuse, d'une salle de bain, d'un grand salon donnant sur un balcon avec vue sur la ville, ou vous pourrez profiter de vos repas en plein air.
La cuisine offre tous les appareilles nécessaires et tous les ustensiles pour préparer vos repas.
L'appartement bénéficie d'internet wifi et des chaises internationales. Les draps et serviettes sont fournis.
Vous aurez également à votre disposition dans ce complexe une piscine intérieur, piscine extérieure, une salle de sports et jacuzzi.
L'emplacement central de l'appartement permets de se promener dans les rues paves de la vieille ville ou vous pourrez profiter des bars et restaurants, d'aller à la plage ou les eaux bleu turquoise sont une invitation a la baignade et de visiter de fort Ponta da Bandeira, le château et son jardin.

DÉTAILS

Chambres(s): 1; Salle de Bains: 1;

Rua José Ventura Neto Cabrita R/C Lote 1 Loja B 8600-774 Lagos

+ 351 282 043 679 [1] | www.batistaproperty.com

[1] (Appel vers le réseau fixe national)