BATISTA property

Villa | Cerro das Mós

4 chambre(s)

Ref: V418

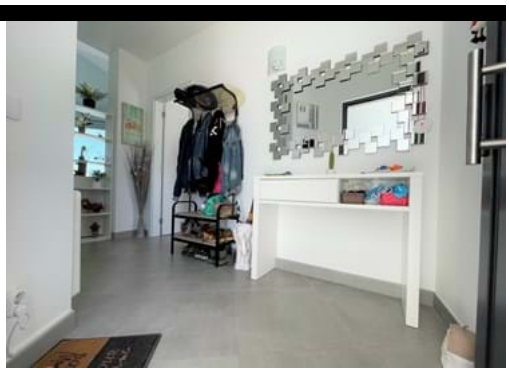

985 000 €

Villa Contemporaine de 4 Chambres Situé à Distance de Marche du Centre-Ville avec Vue sur la Mer

Située dans une position surélevée et dans un quartier recherché de la ville de Lagos, cette fantastique villa a été construite selon un niveau de sophistication élevé.
Réparti sur deux étages reliés par un escalier, elle se compose d'un lumineux hall d'entrée, d'une cuisine américaine entièrement équipée avec des appareils intégrés, un grand salon/salle à manger avec des fenêtres coulissantes s'ouvrant sur un balcon orienté à l'est offrant de superbes vues sur Lagos et la mer.
Cette terrasse dispose d'une belle piscine idéale pour se rafraîchir tout en profitant des vues environnantes. Ce niveau abrite également une chambre qui est actuellement utilisée comme un bureau, une buanderie et une salle de bain avec douche à l'italienne.
À l'étage inférieur, on trouve 3 chambres doubles, toutes avec salle de bains privée, dont l'une avec accès à un patio privé et les deux autres partagent une terrasse couverte.
Il y a un sous-sol assez spacieux qui pourrait être transformé en un studio indépendant.
La propriété bénéficie également de : stores électriques, pré-installation pour l'air conditionné, un abri de voiture, un système d'aspiration centraliser et des panneaux solaires pour l'eau chaude.
Une opportunité fantastique d'acquérir une villa moderne proche du centre avec vue mer.

DÉTAILS

Rua José Ventura Neto Cabrita R/C Lote 1 Loja B 8600-774 Lagos

+ 351 282 043 679 [1] | www.batistaproperty.com

[1] (Appel vers le réseau fixe national)

Terrain: 378m2; Surface de Construction: 203,78m2; Chambres(s): 4; Salle de Bains: 4; Construction: 2021; Piscine;