Villa | Luz

2 chambre(s)

Ref: V421

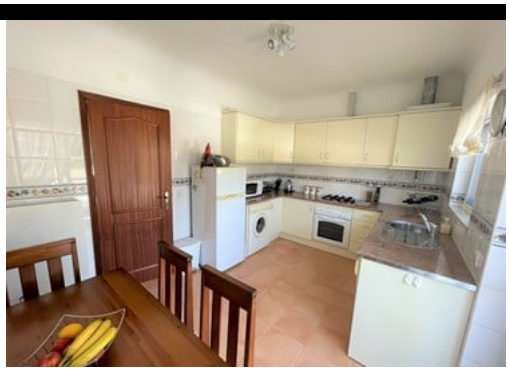

395 000 €

Charmante Villa Jumlée de 2 Chambres Située dans une Résidence Paisible à Praia da Luz

Cette belle villa jumelée de 2 chambres est située à quelques minutes de la plage de Praia da Luz et de tous les commerces.
Celle-ci est repartie sur deux étages entourés de beaux jardins et d'une agréable piscine.
Vous trouverez au premier étage un salon / salle à manger avec une cheminée à bois et un accès à une terrasse avec vue sur la piscine et un aperçu sur la mer, une cuisine entièrement équipée et des toilettes pour les invités. De la cuisine, on accède à une terrasse arrière.
Au rez-de-chaussée il y a un accueillant hall d'entrée, 2 chambres doubles équipées avec placards encastrées, et, une salle de bain familiale de bonne taille avec baignoire. La chambre principale bénéficie de portes fenêtres coulissantes à double vitrage qui s'ouvrent sur une terrasse privée orientée plein sud avec accès direct à la piscine commune entourée d'un jardin mature bien entretenu.
Autres caractéristiques comprennent le chauffage au gaz dans toutes les pièces et la pré-installation pour les unités de climatisation.
Cette propriété est idéale pour une résidence permanente ou comme une maison de vacances dans un quartier calme et agréable, et, doit être vue pour être pleinement apprécier.

DÉTAILS

Rua José Ventura Neto Cabrita R/C Lote 1 Loja B 8600-774 Lagos

+ 351 282 043 679 [1] | www.batistaproperty.com

[1] (Appel vers le réseau fixe national)

Surface de Construction: 139,4m2; Chambres(s): 2; Salle de Bains: 1; Construction: 2002; Chauffage; Piscine;