BATISTA property

Villa | Meia Praia

8 chambre(s)

Ref: V429

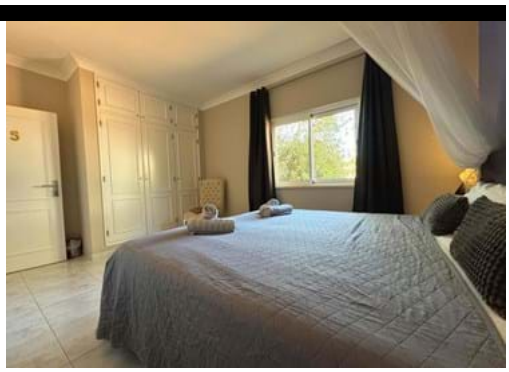

2 900 000 €

Villa de 8 Chambres Située sur la Première Rangée à Meia Praia avec une Vue Incroyable sur la Mer

Située sur la première ligne à Meia Praia, cette villa spectaculaire offre des vues panoramiques sur la mer et la baie de Lagos.
Le centre historique animé n'est qu'à 5 minutes en voiture, tout comme le port de plaisance et les autres commerces.
La propriété est actuellement exploitée comme maison d'hôtes, mais elle pourrait facilement être convertie en une spacieuse maison familiale.
La propriété est répartie sur deux étages, le rez-de-chaussée comprenant un grand et lumineux salon/salle à manger et une cuisine entièrement équipée, tous deux donnant accès à une terrasse avec barbecue, idéale pour les repas en plein air, et à l'espace piscine. Cet étage comprend également trois chambres doubles, dont une avec salle de bains privative, les deux autres se partageant une salle de bains familiale de bonne taille.
À l'étage supérieur, vous trouverez un agréable coin salon avec une vue imprenable sur la plage, quatre chambres doubles, dont trois avec salle de bains privative, une avec accès à une terrasse donnant sur la piscine, et une autre avec accès à un balcon offrant des vues incroyables sur la baie de Lagos. Il y a également une salle de bains familiale.
Adjacent à la propriété, vous trouverez une annexe avec une chambre double et une salle de bain attenante.
À l'extérieur, vous pourrez profiter de la piscine ou traverser la route pour aller vous baigner dans les eaux

Rua José Ventura Neto Cabrita R/C Lote 1 Loja B 8600-774 Lagos

+ 351 282 043 679 [1] | www.batistaproperty.com

[1] (Appel vers le réseau fixe national)

cristallines de la plage.

DÉTAILS

Terrain: 400m2; Surface de Construction: 255m2; Chambres(s): 8; Salle de Bains: 7; Construction: 1982; Piscine;