BATISTA property

## Apartment | São Gonçalo de Lagos

3 chambre(s)

**Ref: A422**

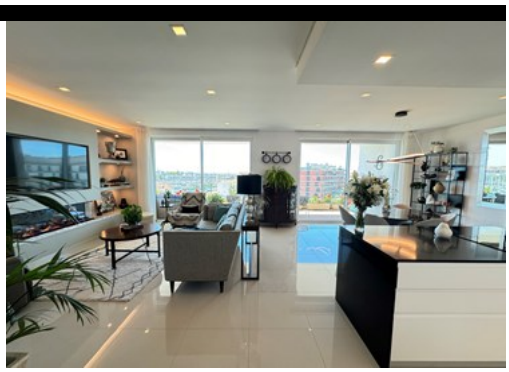

**699 000 €**

### Appartement Moderne de 3 Chambres avec une Superbe Vue sur la Marina et la Mer

Ce luxueux appartement de 3 chambres, situé dans une copropriété fermée, offres des vues fantastiques sur la marina et est à seulement cinq minutes à pied des commodités locales.
En entrant dans la propriété, vous trouverez un spacieux espace de vie ouvert avec une cuisine entièrement équipée et une salle à manger, menant à une généreuse terrasse offrant une superbe vue sur la marina et la mer.
La chambre principale, avec sa salle de bains attenante, a également accès à ce balcon.
Les deux autres chambres partagent une salle de bains familiale de bonne taille et ont accès à une agréable terrasse arrière donnant sur la piscine.
L'appartement bénéficie également du chauffage au sol, climatisation, système d'aspiration centralisé, double vitrage, panneaux solaires pour l'eau chaude, système audio intégré, d’un storage et de deux places de parking privé dans le garage commun.
La copropriété dispose d'une grande piscine extérieure, d'une piscine intérieure, d'une salle de sport et d'un sauna.
Cet appartement serait parfait pour y vivre toute l’année ou comme une maison de vacances.

### DÉTAILS

**Rua José Ventura Neto Cabrita R/C Lote 1 Loja B 8600-774 Lagos**

**+ 351 282 043 679 [1] | www.batistaproperty.com**

[1] (Appel vers le réseau fixe national)

Surface de Construction: 141m2; Chambres(s): 3; Salle de Bains: 2; Construction: 2021; Chauffage; Climatisation; Piscine;